



Gemeinde Rohrenfels
Landkreis Neuburg-Schrobenhausen

Mitgliedsgemeinde der
Verwaltungsgemeinschaft
Neuburg a.d. Donau
Tilly-Park 1 a
86633 Neuburg

www.vg-neuburg.de
Telefon: 08431/67190
Fax: 08431/671940
Email:
verwaltung@vg-neuburg.de

Gemeinde Rohrenfels, 86701 Rohrenfels

Öffnungszeiten:
Mo – Fr. 08.00 Uhr – 12.00 Uhr
Mi. zus. 14.00 Uhr – 18.00 Uhr

Sachbearbeiter: Fr. Köhler
AZ: 6100
Datum: 20.04.2026

Bekanntmachung

über den Beschluss des Gemeinderates Rohrenfels für die siebte Änderung des rechtsverbindlichen Flächennutzungsplanes der Gemeinde Rohrenfels zur Ausweisung einer PV-Anlage für die Fl. Nr. 246/2 der Gemarkung Wagenhofen, gemäß § 12 Abs. 1 BauGB.

Der Gemeinderat hat in seiner Sitzung vom 26.02.2026 und 16.04.2026 die siebte Änderung des rechtsverbindlichen Flächennutzungsplanes für die oben genannten Flächen im Bereich von Wagenhofen beschlossen. Die Flächen sind im derzeitigen Flächennutzungsplan als landwirtschaftliche Nutzfläche dargestellt.

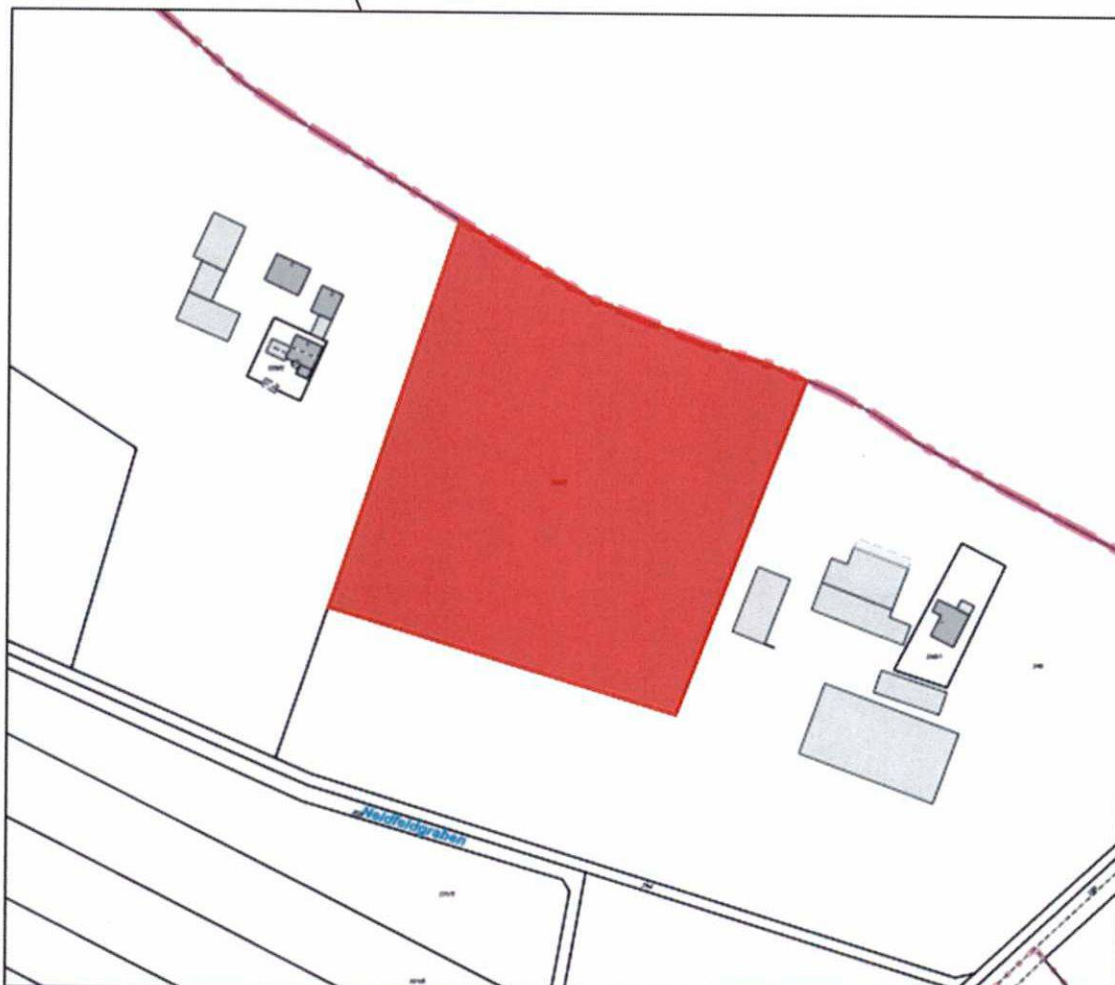

Der Gemeinderatsbeschluss kann in der Verwaltungsgemeinschaft Neuburg a. d. Donau, Tilly-Park 1a, 86633 Neuburg a. d. Donau, Zimmer 7, während der allgemeinen Dienststunden eingesehen werden.

Sobald die voraussichtlichen Auswirkungen der Planung aufgezeigt werden können, wird die Gemeinde Bergheim die Ziele und Zwecke der Planung öffentlich darlegen und die Gelegenheit zur Äußerung und Erörterung geben. Nach Erstellen des Planes wird der Entwurf samt Begründung öffentlich ausgelegt. Hierauf wird in der Bekanntmachung hingewiesen.

Rohrenfels, den 21.04.2026



Heckl
1. Bürgermeisterin

Ausgehängt am: 21.4.20

Abgenommen am: