



Gemeinde Rohrenfels
Landkreis Neuburg-Schrobenhausen

Mitgliedsgemeinde der
Verwaltungsgemeinschaft
Neuburg a.d. Donau
Tilly-Park 1 a
86633 Neuburg

www.vg-neuburg.de
Telefon: 08431/67190
Fax: 08431/671940
Email:
verwaltung@vg-neuburg.de

Gemeinde Rohrenfels, 86701 Rohrenfels

Öffnungszeiten:
Mo – Fr. 08.00 Uhr – 12.00 Uhr
Mi. zus. 14.00 Uhr – 18.00 Uhr

Sachbearbeiter: Fr. Köhler
AZ: 6102
Datum: 20.04.2026

Bekanntmachung

über den Aufstellungsbeschluss des Gemeinderates Rohrenfels für die Aufstellung des vorhabensbezogenen Bebauungsplans „PV-Anlage Neustetten“ in Wagenhofen, Gemeinde Rohrenfels gemäß § 12 Abs. 1 BauGB.

Der Gemeinderat Rohrenfels hat in seiner öffentlichen Sitzung vom 26.02.2026 und 16.04.2026 die Aufstellung des vorhabensbezogenen Bebauungsplans „PV-Anlage Neustetten“ in Wagenhofen beschlossen. Die Aufstellung des Bebauungsplans dient zur Ausweisung einer PV-Anlage. Das Planungsgebiet umfasst die Fl.Nr. 246/2 der Gemarkung Wagenhofen.

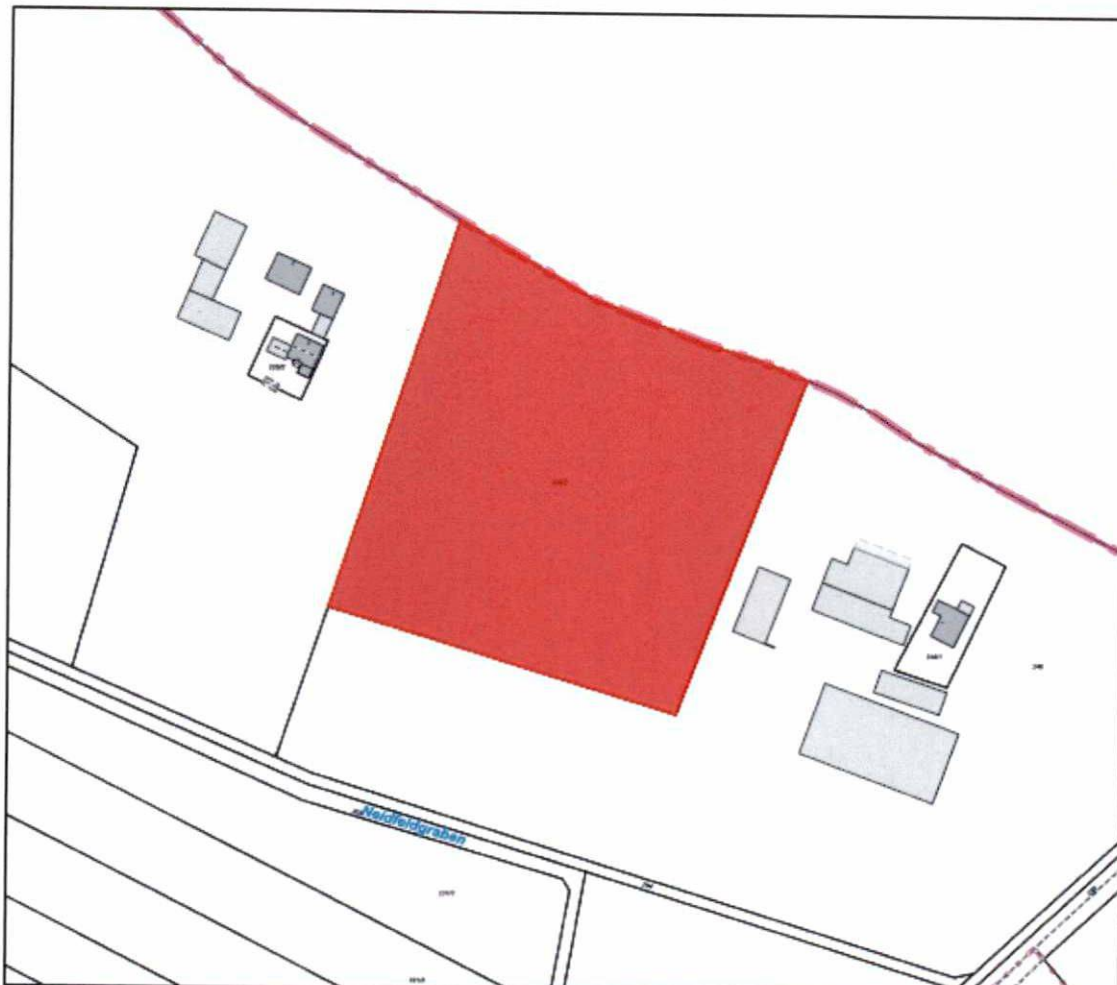

Der Gemeinderatsbeschluss kann in der Verwaltungsgemeinschaft Neuburg a. d. Donau, Tilly-Park 1a, 86633 Neuburg a. d. Donau, Zimmer 7, während der allgemeinen Dienststunden eingesehen werden.

Sobald die voraussichtlichen Auswirkungen der Planung aufgezeigt werden können, wird die Gemeinde Bergheim die Ziele und Zwecke der Planung öffentlich darlegen und die Gelegenheit zur Äußerung und Erörterung geben. Nach Erstellen des Planes wird der Vorentwurf samt Begründung öffentlich ausgelegt. Hierauf wird in der Bekanntmachung hingewiesen.

Rohrenfels, den 21.04.2026

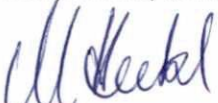

Heckl

1. Bürgermeisterin

Ausgehängt am: 21.4.26

Abgenommen am: