

ILE DONAUMOOS

# NEWSLETTER

APRIL, 2026

## VORWORT

Seit Anfang Februar ist in der ILE Donaumoos einiges passiert. Dieser Newsletter soll Sie über alle aktuellen Geschehnisse der vergangenen drei Monate informieren und inspirieren. Wir wünschen viel Freude beim Lesen und hoffen, Sie für unsere Arbeit und Projekte begeistern zu können.

*Clara Lindner*  
ILE-Managerin

## REGIONALBUDGET 2026

## ARBEITSANTRITT DER UMSETZUNGSBEGLEITUNG

## VERNETZUNG DER ILE DONAUMOOS: TEILNAHME AN VERANSTALTUNGEN

### REGIONALBUDGET 2026: FÖRDERUNG FÜR KLEINPROJEKTE

Das Regionalbudget ist ein Fördermittel des Staatsministeriums für Ernährung Landwirtschaft, Forsten und Tourismus.

Das **Regionalbudget** wurde Mitte März beim ALE Schwaben beantragt und gegen Ende März bewilligt. So stehen den Kommunen, Vereinen, Verbänden und Initiativen **bis zu 100.000€** aus dem Regionalbudget zur Verfügung. Damit soll die eigenverantwortliche Entwicklung des ländlichen Raumes vorangetrieben werden.

ILE-Koordinatorin Melanie Reisch vom Amt für Ländliche Entwicklung Schwaben übergibt ILE-Managerin Clara Lindner den Zuwendungsbescheid über 90.000€ für das Regionalbudget 2026.

Weitere Informationen und Unterlagen finden Sie [hier](#).



## REGIONALBUDGET FÜR DIE ILE DONAUMOOS



## ARBEITSANTRITT CLARA LINDNER

© Anita Wallesch

### ARBEITSANTRITT CLARA LINDNER

Seit Anfang Februar ist Clara Lindner in der VG Neuburg a. d. Donau als Projektmanagerin für die ILE Donaumoos tätig.

Damit konnte die projektbezogene Arbeit innerhalb der ILE Donaumoos starten. Frau Lindner wird als Projektmanagerin der ILE Donaumoos Projekte für die ILE organisieren und koordinieren sowie Zugang zu Fördertöpfen verschaffen.

Frau Lindner, die selbst im ländlichen Raum aufgewachsen ist und das Leben dort sehr schätzt, weiß ganz genau welche Herausforderungen damit auch einhergehen können. Umso mehr freut sie sich, eigens bei der Entwicklung des ländlichen Raumes aktiv mitzuwirken und diesen mitgestalten zu können.

Auch die Arbeit innerhalb einer Integrierten Ländlichen Entwicklung ist für Frau Lindner nichts Neues: Von März 2025 bis Januar 2026 arbeitete Frau Lindner bereits als Projektassistentin in der ILE Holzwinkel und Altenmünster. Dort konnte sie wertvolle Erfahrungen innerhalb verschiedenster Projekte einer ILE sammeln, welche sie nun hier in der Region einbringen kann.

### NETZWERKTREFFEN DER ILE-UMSETZUNGSBEGLEITER

Am 25. und 26. März 2026 fand das Netzwerktreffen der ILE-Umsetzungsbegleiter der ILEn aus Schwaben und Oberbayern an der Schule der Dorf- und Landentwicklung Thierhaupten e.V. statt.

Die beiden Tage boten die Möglichkeit für einen intensiven Austausch der aktuellen Themen der unterschiedlichen ILE-Regionen, wie beispielsweise die Kommunalwahl im März oder Projekte der Öffentlichkeitsarbeit.

Am zweiten Tag des Netzwerktreffens durften sich die Umsetzungsbegleitungen über einen interaktiven Workshop freuen.

Vielen Dank an die Organisatorinnen der Ämter für Ländliche Entwicklung aus Schwaben und Oberbayern für dieses erneut sehr erfolgreiche und gewinnbringende Netzwerktreffen - sowie an die anderen Umsetzungsbegleitungen für den spannenden und kollegialen Austausch!

ILE Donaumoos - April 2026

## NETZWERKTREFFEN DER ILE- UMSETZUNGSBEGLEITER



© Amt für Ländliche Entwicklung Schwaben

# Regionalbudget 2026: Kreative Projektideen gesucht!

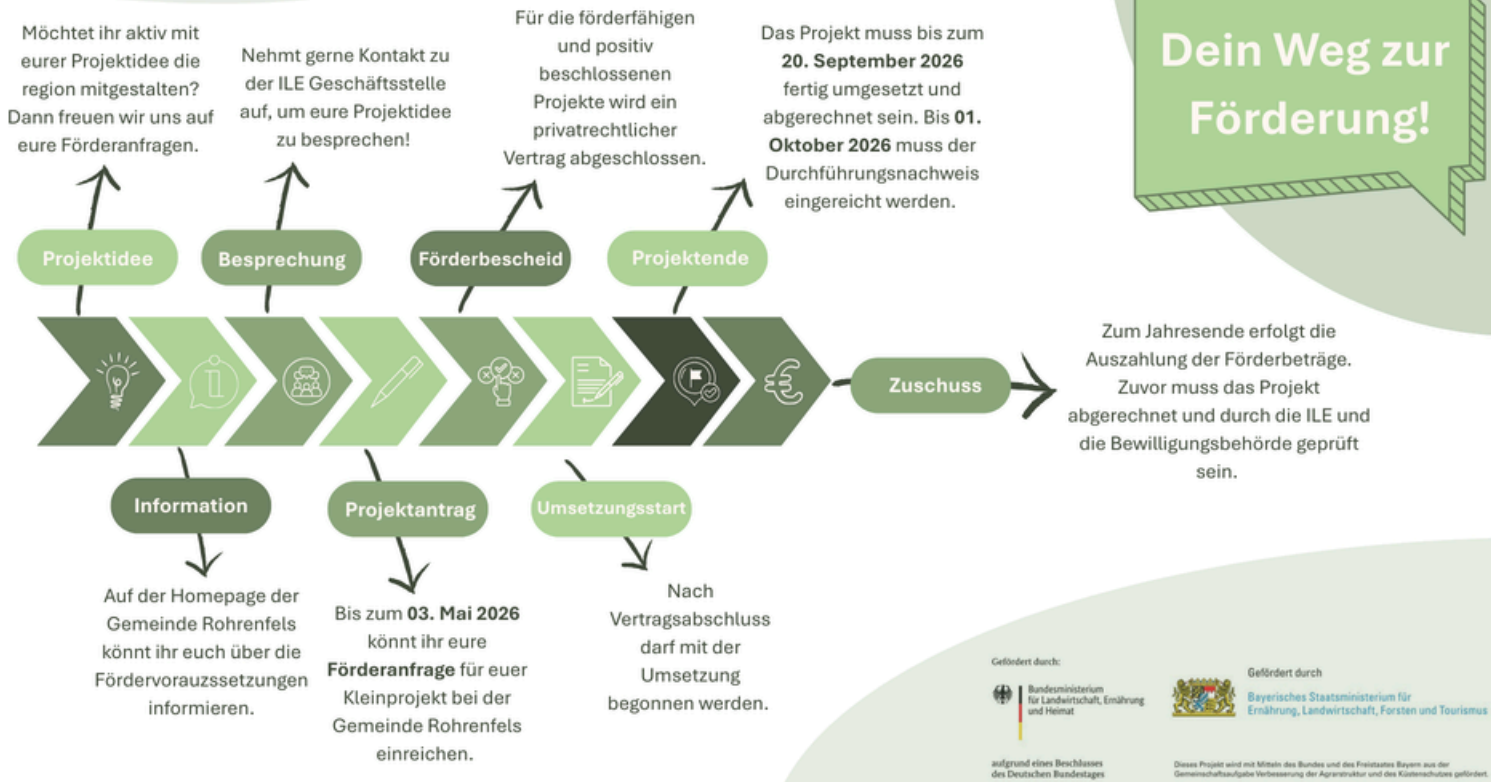

## ANTRAGSTELLER AUS DEM REGIONALBUDGET AUFGEPAST:

Die Frist zur Einreichung von Förderanfragen zur Förderung von Kleinprojekten über das Regionalbudget endete am Sonntag, den 03. Mai 2026.

Die Kleinprojekte werden nun in der Sitzung des Entscheidungsgremium, welches sich aus regionalen Akteuren verschiedener Interessensgruppen zusammensetzt, final bewertet. Aus dem finalen Ranking geht hervor, welche Projekte einen Zuschuss erhalten werden. Die Antragsteller können nach Vertragsabschluss mit der Umsetzung der Projekte beginnen. Bleiben Sie gespannt, welche tollen Projekte in der Region umgesetzt werden!

## VERNETZUNGSTREFFEN SCHWAMMREGION

Am 17. April 2026 nahm die ILE Donaumoos am Vernetzungstreffen der Schwammregion der ARGE Solidarischer Hochwasserschutz im Landratsamt Pfaffenhofen teil. Rund 60 Teilnehmende aus verschiedenen Fachbereichen diskutierten, wie Regenwasser künftig dezentral zurückgehalten, versickert und gespeichert werden kann, um die Region widerstandsfähiger gegenüber den Folgen des Klimawandels zu machen.

Die Schwammregion setzt auf kleine Maßnahmen über Gemeindegrenzen hinweg – von Versickerungsmulden und wasserdurchlässigen Belägen bis zu Dachbegrünungen und Retentionsräumen. Auch die Stadt Schrobenhausen, eine der ILE-Kommunen, ist aktiv beteiligt.

Fachliche Impulse kamen von Dr.-Ing. Sonja Teschemacher, Stefanie Buchner und MdL Christian Hierneis.

Gemeinsam soll der natürliche Wasserhaushalt langfristig gestärkt werden – für eine klimaangepasste, widerstandsfähige Region.

ILE Donaumoos - April 2026





# DIE ILE IN DER TAGESPRESSE

## DIE ILE IN DER TAGESPRESSE

Die ILE Donaumoos durfte sich gleich über zwei Artikel in der Tagespresse freuen:

Einmal erschien ein Artikel in der Neuburger Rundschau (06.04.2026) sowie im Donaukurier (05.04.2026).

Die Artikel berichten über den Arbeitsantritt von Clara Lindner sowie über das Regionalbudget.

Sehr erfreulich waren die Rückmeldungen zu den Artikeln aus der Bevölkerung: Nach Erscheinen der Artikel klingelte das Telefon von Frau Lindner immer häufiger, da so viele Personen auf das attraktive Regionalbudget aufmerksam wurden.

Auch weiterhin gilt: Bei Fragen zum Regionalbudget oder der ILE Donaumoos im Allgemeinen steht Ihnen Frau Lindner gerne zur Verfügung!

Hier geht es zu den gesamten Artikeln:

- Artikel der Neuburger Rundschau: [hier klicken](#)
- Artikel des Donaukurier: [hier klicken](#)

**Sie wollen nichts mehr verpassen?** Dann melden Sie sich unter [lindner@vg-neuburg.de](mailto:lindner@vg-neuburg.de) zum digitalen Newsletter an. Senden Sie uns einfach eine E-Mail mit dem Betreff „Anmeldung Newsletter ILE Donaumoos“.



© Donaukurier

## IMPRESSUM

### ILE Donaumoos

Verwaltungsgemeinschaft Neuburg a. d. Donau  
Tilly-Park 1a  
86633 Neuburg



[lindner@vg-neuburg.de](mailto:lindner@vg-neuburg.de)



08431-671921



<https://www.rohrenfels.de/ile-donaumoos-kontakt/>



@iledonaumoos



© Bildrechte: ILE Donaumoos, insofern nicht anderst angegeben

Gefördert durch:



Gefördert durch

Bayerisches Staatsministerium für Ernährung, Landwirtschaft, Forsten und Tourismus

aufgrund eines Beschlusses des Deutschen Bundestages

Dieses Projekt wird mit Mitteln des Bundes und des Freistaates Bayern aus der Gemeinschaftsaufgabe Verbesserung der Agrarstruktur und des Küstenschutzes gefördert.